総武線 新日本橋 1階

物件種別

何業相談

【案内図】

【詳細地図】

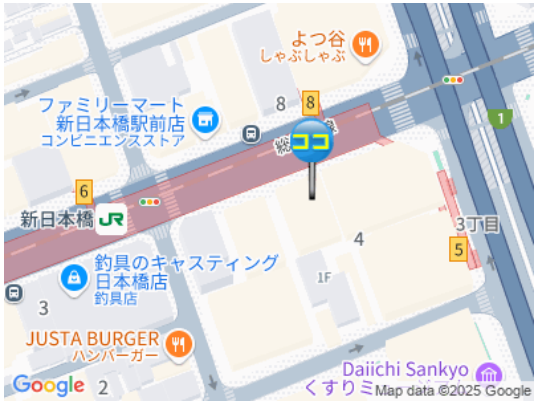

【平面図】

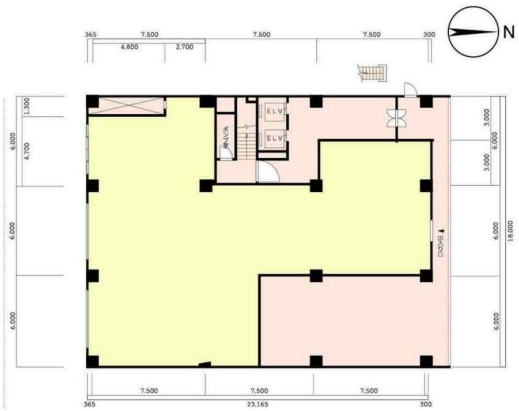

◆物件概要◆

所 在 地	東京都中央区日本橋本町３丁目４－７
建 物 名	大三新日本橋ビル
交　　通	総武線新日本橋駅 徒歩1分
階　　数	1階
面　　積	約 83.38坪（約 275.65m2）

◆募集条件◆

賃　　料	2,701,512円
敷　　金	12ヶ月
契約期間	10年
契約形態	定期借家

◆その他◆

この図面は物件情報の一部を抜粋して掲載しております。（現況優先）
付帯条件や別途料金等が発生する場合もありますので当社担当までご確認ください。

コンビニエンスストア営業中　スケルトン渡し　飲食相談
引渡日：2018年11月1日予定　24H使用可
定期借家契約・契約期間相談　礼金、償却なし
1970年9月築(※2016年11月耐震補強済)

物件番号：18076871

東京都知事(3)第96205号
株式会社フォースエイド
https://www.tenpoaid.com
〒101-0034　東京都千代田区神田東紺屋町３０　サンハイツ神田北村ビル４階
TEL 03-3525-4621　FAX 03-3525-4622　E-mail　info001@f-aid.jp

■取引態様：媒介