みなとみらい線　馬車道　1階

物件種別

何業相談

【案内図】



【詳細地図】



【平面図】

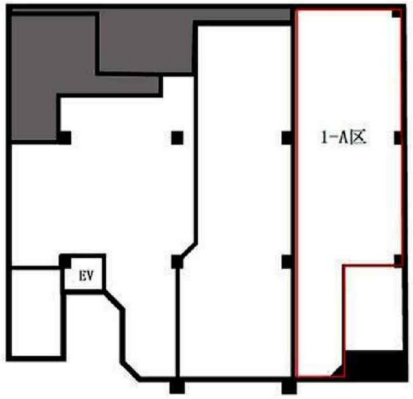

◆物件概要◆

所 在 地	神奈川県横浜市中区弁天通４丁目６７－１
建 物 名	馬車道スクエアビルＡ
交　　通	みなとみらい線馬車道駅 徒歩1分
階　　数	1階
面　　積	約 37.82坪 (約 125.04m2)

◆募集条件◆

賃　　料	915,244円
保 証 金	6ヶ月
償　　却	20%
契約期間	5年
契約形態	定期借家

◆その他◆

この図面は物件情報の一部を抜粋して掲載しております。（現況優先）
付帯条件や別途料金等が発生する場合もありますので当社担当までご確認ください。

飲食含め何業相談　現況空室　引渡即日
1階他テナント：喫茶店、コンビニ
1983年6月築

物件番号：21094371

東京都知事(3)第96205号
株式会社フォースエイド
https://www.tenpoaid.com
〒101-0034　東京都千代田区神田東紺屋町３０　サンハイツ神田北村ビル４階
TEL 03-3525-4621　FAX 03-3525-4622　E-mail　contact-001@f-aid.jp

■取引態様：媒介