東急線 代官山 1階

物件種別

飲食可

【案内図】

【詳細地図】

【平面図】

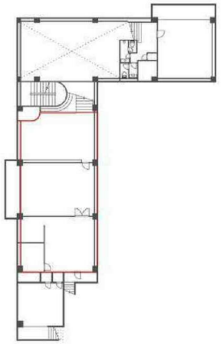

◆物件概要◆

所 在 地	東京都渋谷区猿楽町２９－９
建 物 名	ヒルサイドテラス　Ｄ棟２．３区画
交　　通	東急線代官山駅 徒歩4分
階　　数	1階
面　　積	約 47.60坪（約 157.36m2）

◆募集条件◆

賃　　料	1,832,600円
共 益 費	261,800円
保 証 金	10ヶ月
契約期間	3年
契約形態	定期借家

◆その他◆

この図面は物件情報の一部を抜粋して掲載しております。（現況優先）
付帯条件や別途料金等が発生する場合もありますので当社担当までご確認ください。

※階段を数段下がった区画です
※業種によりお断りさせていただく場合がございます
レストラン、カフェ等相談　スケルトン渡し
現況空室　引渡日相談　礼金なし　保証会社必須
1977年12月築

物件番号：24094446

東京都知事(3)第96205号
株式会社フォースエイド
https://www.tenpoaid.com
〒101-0034　東京都千代田区神田東紺屋町３０　サンハイツ神田北村ビル４階
TEL 03-3525-4621　FAX 03-3525-4622　E-mail　info001@f-aid.jp

■取引態様：媒介