千代田線 赤坂　B1～1階

物件種別

飲食可

【案内図】

【詳細地図】

【平面図】

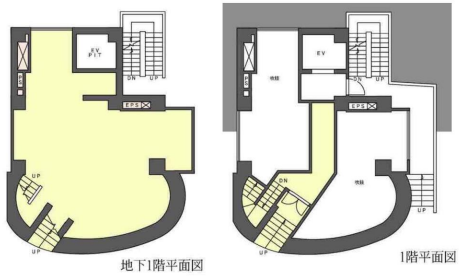

◆物件概要◆

所 在 地	東京都港区赤坂７丁目９－７
建 物 名	Ｂａｒｂｉｚｏｎ７４
交　　通	千代田線赤坂駅 徒歩4分
階　　数	B1～1階
面　　積	約 31.49坪（約 104.11m2）

◆募集条件◆

賃　　料	543,780円
共 益 費	51,840円
保 証 金	8ヶ月
礼　　金	1ヶ月
償　　却	1ヶ月
契約期間	2年
更 新 料	1ヶ月
契約形態	普通借家

◆その他◆

この図面は物件情報の一部を抜粋して掲載しております。（現況優先）
付帯条件や別途料金等が発生する場合もありますので当社担当までご確認ください。

※賃貸条件減額になりました！
重飲食可能　引渡即日　スケルトン渡し
指定テナント保険必須　ごみ処理代別途借主負担
B1F約27.19坪　1F約4.29坪（アプローチ部分約1.42含む）

物件番号：8084076

東京都知事(3)第96205号
株式会社フォースエイド
https://www.tenpoaid.com
〒101-0034　東京都千代田区神田東紺屋町３０　サンハイツ神田北村ビル４階
TEL 03-3525-4621　FAX 03-3525-4622　E-mail　info001@f-aid.jp

■取引態様：媒介